

MAPA DE ROTA DE TRANSPORTE ESCOLAR

Responsável Técnico: Larissa Felipe Guedes

Data: 03/12/2025

GOVERNO DO ESPÍRITO SANTO
SECRETARIA DE ESTADO DA EDUCAÇÃO
SUBSECRETARIA DE SUPORTE A EDUCAÇÃO

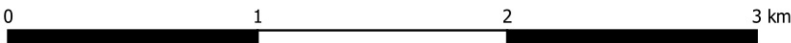
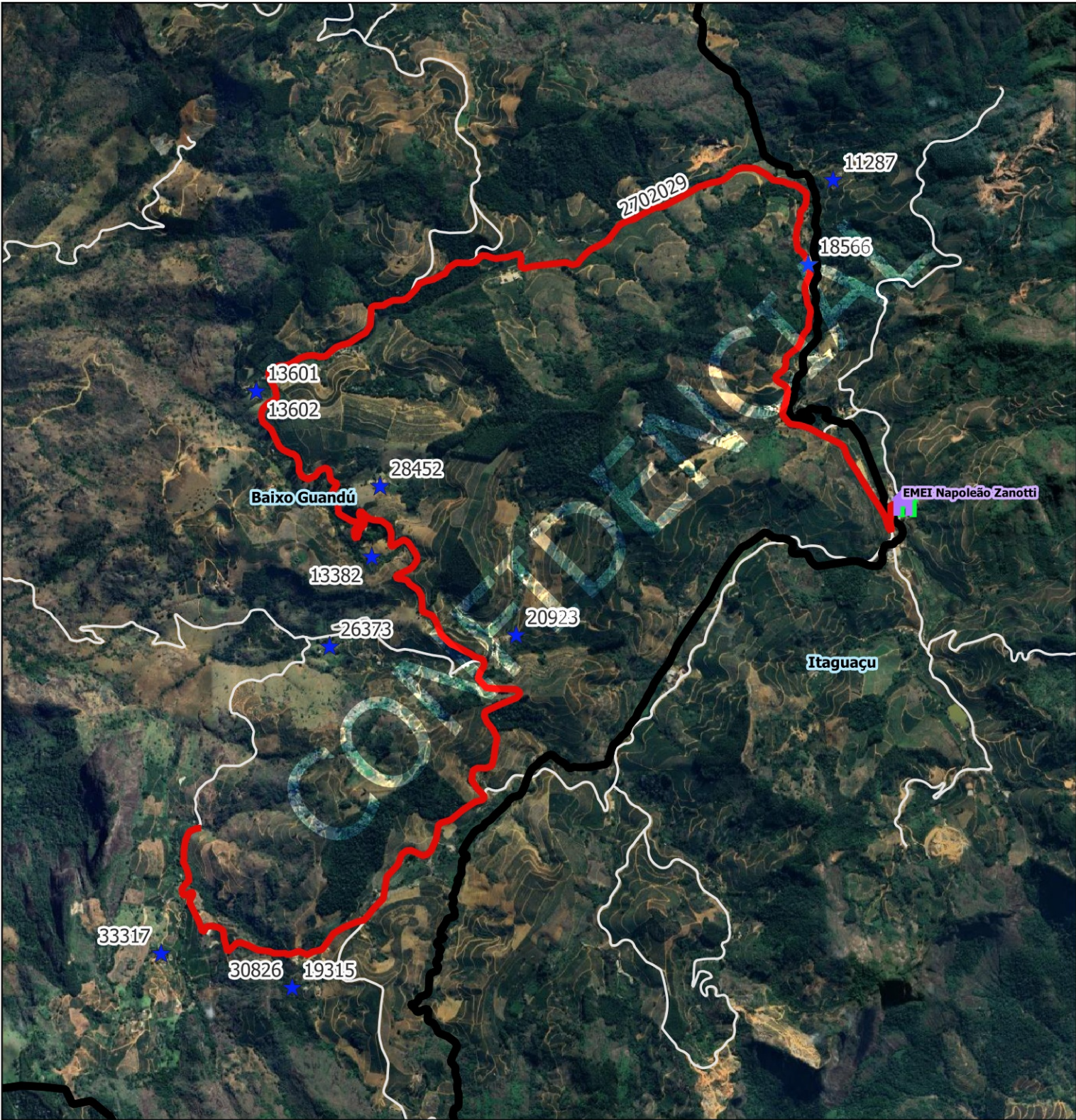

Legenda

- Escolas

 - Estadual
 - Municipal
- ALUNO

 - alunos_transcolar_es [653]
- LIMITES

 - Limites_Estaduais
- Limite_Municipal_2018

 - Estradas_Vicinais
- Google Satellite

ITAGUACU

Escola: EMEI NAPOLEAO ZANOTTI

Código roteiro: 2702029

Tipo: TR

Turno: V

Alunos: Estado: 0 Município: 11 Total: 11 Máximo*: 20

Quilometragem: Ida: 13.8 Volta: 13.8 Ap*: 13.8 Total*: 41.400000

Versão: 27

Horários previstos: Entrada: 12:00 Saída: 17:00

Projeção Universal Transversa de Mercator / Origem da quilometragem no Equador e Meridiano Central acrescidas as constantes 10.000 km e 500 km respectivamente / Datum: SIRGAS 2000 / Fuso:24 / Hemisfério:Sul / Vitória - ES. AP*: Aproveitamento de veículos || Total*: Somatório das quilometragens de ida/volta e aproveitamento || Máximo*: Total de alunos transportados simultaneamente || A identificação dos alunos estaduais é realizada pelo número de Registro de Alunos (ID) e a identificação dos alunos municipais é realizada pelo número "seq" no TranscolarES.

Nome do roteiro

FAZENDA IRMÃOS ZANOTTI X ALTO LAGE X SÍTIO BOA VISTA X EEEMF FABIANO FRANCISCO TOMASINI x EMEI NAPOLEAO ZANOTTI



INFORMAÇÕES DO DOCUMENTO

Documento capturado em 19/12/2025 10:47:48 (HORÁRIO DE BRASÍLIA - UTC-3)
por HELISCLEIDY PEREIRA DE QUEIROZ JASKE (GERENTE - GEARH - SEMEC - PMITAG)
Valor Legal: CÓPIA SIMPLES | Natureza: DOCUMENTO NATO-DIGITAL

A disponibilidade do documento pode ser conferida pelo link: <https://e-docs.es.gov.br/d/2025-4JRQQX>